

**REPUBLIQUE DU BENIN**

**PRESIDENCE DE LA REPUBLIQUE**

---



.....

<p><b>MISSION D'AUDIT TECHNIQUE INDEPENDANT DES MARCHES PUBLICS AU TITRE DE L'ANNEE 2022</b></p>
--

***RAPPORT SEPRE DE REVUE DE LA MATERIALITE PHYSIQUE  
DES MARCHES DU : MINISTERE DE L'AGRICULTURE, DE  
L'ELEVAGE ET DE LA PECHE (MAEP)***

## Sommaire

I.LETTRE INTRODUCTIVE .....	3
II. RAPPEL DE L'OBJET DE LA REVUE DE MATERIALITE .....	5
III. CONCLUSIONS SUR LA MATÉRIALITÉ PHYSIQUE .....	5
IV. ANNEXES (FICHES DE REVUE DE MATÉRIALITÉ PHYSIQUE PAR MARCHE & VUES PHOTOGRAPHIQUES) .....	7

## I. LETTRE INTRODUCTIVE

A

**Monsieur le Ministre de l'Agriculture de l'Elevage  
et de la Pêche (MAEP)**

A

**Monsieur le Président de l'Autorité de Régulation  
des Marchés Publics du Bénin (ARMP)**

Conformément à notre contrat de marché, nous avons procédé à la réalisation de la revue de la matérialité physique des marchés publics de votre structure au titre de l'exercice budgétaire 2022. Les marchés sélectionnés dans le cadre de cette revue sont présentés dans le tableau ci-après et représentent en moyenne **26%** du nombre de marchés sélectionnés pour la revue de conformité des procédures de passation et d'exécution des marchés :

N° d'ordre	Objet du marché	Type de marché	Montant (FCFA )HT	RP ou RD à la date de la revue
01	Réalisation de 100 poches de filets de 5x5x2 m pour renforcer les capacités des pisciculteurs en infrastructures aquacoles	Travaux	94 341 000	RD
02	Acquisition de matériels et équipements de bureau au profit des structures centrales du MAEP (lot 1 à 2) Lot 1	F	10 025 550	RD
03	Acquisition de matériels et équipements de bureau au profit des structures centrales du MAEP (lot 1 à 2) Lot 2	F	200 209 916	RD
04	Acquisition de mobiliers de bureau au profit des structures centrales du MAEP lot 1 et 2)/ LOT 1	F	9 950 300	RD
05	Acquisition de mobiliers de bureau au profit des structures centrales du MAEP lot 1 et 2)/ LOT 2	F	172 530 000	RD
06	Acquisition de matériels informatiques et accessoires au profit des structures techniques du MAEP (lots 1 à 6) LOT 5 / La DANA	F	8 153 422	RD
07	Acquisition de matériels informatiques et accessoires au profit des structures techniques du MAEP LOT 1 à 6 / Lot 3 CT SAGSA	F	11 313 275	RD
08	Recrutement d'un consultant individuel pour la réorganisation des archives du PAPVIRE-ABC	PI	9 500 000	RD
09	Recrutement d'un consultant pour l'élaboration du rapport d'achèvement du projet d'appui à la production vivrière et de renforcement de la résilience dans les départements de l'Alibori, du Borgou et des Collines (PAPVIRE-ABC)	PI	8 565 000	RD
<b>Total</b>			<b>524 588 463</b>	

RP=Réception provisoire ; RD=Réception définitive

Ce rapport s'articule en trois (03) parties essentielles à savoir :

- Le Rappel de l'objet de la revue de matérialité physique ;
- Les conclusions sur la revue de matérialité physique ;
- Annexes\_ Fiches de revue de matérialité physique par marche & vues photographiques

Tout en vous souhaitant bonne réception, nous vous prions de croire en l'expression de nos sentiments distingués.

Fait à Cotonou, le 29 mai 2025



**Bamidélé G. Thierry DOSSOU-YOVO**

**Chef de file du groupement SYNEX CONSULTING-CCA-Expertises**

**Associé Gérant du Cabinet SYNEX CONSULTING**

**Expert-comptable Diplômé**

## II. RAPPEL DE L'OBJET DE LA REVUE DE MATERIALITE

Cette revue se traduit essentiellement par des inspections physiques in situ qui seront effectuées sur les marchés sélectionnés avec pour objectifs principaux de :

- Vérifier la matérialité des biens/ouvrages livrés ;
- Vérifier la cohérence entre les biens/ouvrages livrés inspectés et les documents contractuels ;
- Donner un avis sur la conformité et la qualité technique des biens/ouvrages.

## III. CONCLUSIONS SUR LA MATÉRIALITÉ PHYSIQUE

A l'issue de nos vérifications, la mission a abouti aux conclusions générales ci-après sur les marchés audités :

Rubriques	Principales conclusions de la revue (Marché n°1 à n°7)	Recrutement d'un consultant individuel pour la réorganisation des archives du PAPVIRE-ABC	Recrutement d'un consultant pour l'élaboration du rapport d'achèvement du projet d'appui à la production vivrière et de renforcement de la résilience dans les départements de l'Alibori, du Borgou et des Collines (PAPVIRE-ABC)
1. Contrôle de l'existence de certaines pièces liées à la matérialité physique	Les pièces liées à la matérialité physique des marchés sélectionnés existent et ont été transmises à la mission.	Conforme	Conforme
2. Réalité physique du bien ou de l'ouvrage ou du bien	Les biens existent physiquement (voir les vues photographiques)	Conforme	Conforme
3. Conformité des prestations vis-à-vis de l'offre	Les prestations sont conformes par rapport à l'offre	Conformes	Conformes
4.1. Conformité physique des prestations avec les documents liés à l'exécution	Les documents de passation sont conformes à ceux de l'exécution.	Conformes	Conformes
4.2. Qualité, véracité et sincérité des documents de contrôle par rapport aux constatations physiques	Les documents sont sincères et probants par rapport aux constatations physiques.	N/A	N/A
4.3. Conformité vis-à-vis des plans et cahier de charges	Non applicable	N/A	N/A
4.4. Conclusion sur la Conformité de la réception, de la livraison ou de l'achèvement s'il y a lieu	Les livraisons des marchés sélectionnés sont conformes.	Conforme	Conforme
5. Cohérence des quantités par grande rubrique et par sondage	Les quantités livrées sont conformes	N/A	N/A
6. Existence de malfaçons éventuelles et leur mise à jour/correction	Non applicable	N/A	N/A
7. Existence de dangers environnementaux et	Non applicable	N/A	N/A

sociaux futurs pouvant découler des travaux			
8. Concordance entre le niveau d'exécution physique et les décaissements en cas de non achèvement des travaux à la date de l'audit	Le décaissement concorde avec le niveau d'exécution pour les marchés sélectionnés	Conforme	Conforme
9. Existence d'un Avenant au marché initial	Non applicable	N/A	N/A
<b>10. Recommandations</b>	<b>Rien à signaler</b>	<i>Néant</i>	<i>Néant</i>
<b>11. Opinion générale de l'auditeur</b>	<b><u>Opinion sans réserve</u></b> A notre avis, au regard des informations communiquées pour les marchés sélectionnés pour le contrôle de la matérialité physique, nous estimons que la matérialité physique est globalement conforme aux principes établis par les normes applicables.	<b><u>Opinion « sans réserve »</u></b>	<b><u>Opinion « sans réserve »</u></b>

#### IV. ANNEXES (FICHES DE REVUE DE MATÉRIALITÉ PHYSIQUE PAR MARCHE & VUES PHOTOGRAPHIQUES)

Tableau 2 : Fiches de revue de la matérialité physique par marché

N°	Référence du marché		T_PROVAC2_53112	F_MAEP_62236	S_PAPVIRE-ABC_61892	PI_PAPVIRE-ABC_61898
	Rubriques		Réalisation de 100 poches de filets de 5x5x2 m pour renforcer les capacités des pisciculteurs en infrastructures aquacoles	Acquisition de matériels et équipements de bureau au profit des structures centrales du MAEP (lot 1 à 2) Lot 1	Recrutement d'un consultant individuel pour la réorganisation des archives du PAPVIRE-ABC	Recrutement d'un consultant pour l'élaboration du rapport d'achèvement du projet d'appui à la production vivrière et de renforcement de la résilience dans les départements de l'Alibori, du Borgou et des Collines (PAPVIRE-ABC)
	Montant du marché TTC ( ou bon de commande)		94 341 000	10 025 550	9 500 000	8 565 000
	Titulaire du marché		ETS NEC BTP	KUIFI SERVICES	Sylviane U. AHOUEGAN	Théophile S SEGO SOUNON
	Réception provisoire ou Réception définitive		RD	RD	RD	RD
	Risque d'anomalies vérifiés					
RM01	Contrôle de l'existence de certaines pièces liées à la matérialité physique	Absence du Rapport d'étude de faisabilité couvrant les aspects techniques, financiers, environnementaux, sociétaux préalables à la réalisation des travaux	Non applicable	Non applicable	Non applicable	Non applicable
		Absence du PV de réunion de chantier	Non applicable	Non applicable	Non applicable	Non applicable
		Absence du Rapport de supervision et de contrôle du service technique ou du bureau de contrôle	Non applicable	Non applicable	Non applicable	Non applicable
		Absence du PV de réception définitive en cas d'extinction du délai de garantie	Non applicable	Non applicable	Conforme	Conforme
		Absence des Factures envoyées par le titulaire	Les Factures sont réceptionnées	Les Factures sont réceptionnées		

N°	Référence du marché		T_PROVAC2_53112	F_MAEP_62236	S_PAPVIRE-ABC 61892	PI_PAPVIRE-ABC 61898
	Rubriques		Réalisation de 100 poches de filets de 5x5x2 m pour renforcer les capacités des pisciculteurs en infrastructures aquacoles	Acquisition de matériels et équipements de bureau au profit des structures centrales du MAEP (lot 1 à 2) Lot 1	Recrutement d'un consultant individuel pour la réorganisation des archives du PAPVIRE-ABC	Recrutement d'un consultant pour l'élaboration du rapport d'achèvement du projet d'appui à la production vivrière et de renforcement de la résilience dans les départements de l'Alibori, du Borgou et des Collines (PAPVIRE-ABC)
	Montant du marché TTC ( ou bon de commande)		94 341 000	10 025 550	9 500 000	8 565 000
	Titulaire du marché		ETS NEC BTP	KUIFI SERVICES	Sylviane U. AHOUEGAN	Théophile S SEGO SOUNON
	Réception provisoire ou Réception définitive		RD	RD	RD	RD
	Risque d'anomalies vérifiés					
		Absence des Décomptes & Attachements annexés aux factures envoyées par le titulaire	Non applicable	Non applicable	Non applicable	Non applicable
RM02	Réalité physique	Ouvrage, fourniture/équipement/Livrables inexistant	Les travaux existent physiquement	Les biens existent physiquement	Conforme	Conforme
RM03	Conformité des prestations vis-à-vis de l'offre	Non-Conformité de la prestation par rapport à son offre	Il y a conformité de la prestation par rapport à son offre	Il y a conformité de la prestation par rapport à son offre	Conforme	Conforme
		Non Concordance entre les documents de la passation et ceux de l'exécution	Les documents de la passation sont concordants avec ceux de l'exécution	Les documents de la passation concordent avec ceux de l'exécution	Conforme	Conforme
RM04	4.1. Conformité physique des prestations avec les documents liés à l'exécution	Caractéristiques de l'Ouvrage, fourniture/équipement/Livrables non conformes avec les PV de réception, les rapports du bureau d'études et de contrôle, la comptabilité matières (prise de vues)	L'ouvrage réceptionné est conforme aux documents de réception	Les caractéristiques des biens livrés sont conformes aux documents de réception.	Conforme	Conforme



N°	Référence du marché		T_PROVAC2_53112	F_MAEP_62236	S_PAPVIRE-ABC 61892	PI_PAPVIRE-ABC 61898
	Rubriques		Réalisation de 100 poches de filets de 5x5x2 m pour renforcer les capacités des pisciculteurs en infrastructures aquacoles	Acquisition de matériels et équipements de bureau au profit des structures centrales du MAEP (lot 1 à 2) Lot 1	Recrutement d'un consultant individuel pour la réorganisation des archives du PAPVIRE-ABC	Recrutement d'un consultant pour l'élaboration du rapport d'achèvement du projet d'appui à la production vivrière et de renforcement de la résilience dans les départements de l'Alibori, du Borgou et des Collines (PAPVIRE-ABC)
	Montant du marché TTC ( ou bon de commande)		94 341 000	10 025 550	9 500 000	8 565 000
	Titulaire du marché		ETS NEC BTP	KUIFI SERVICES	Sylviane U. AHOUEGAN	Théophile S SEGO SOUNON
	Réception provisoire ou Réception définitive		RD	RD	RD	RD
	Risque d'anomalies vérifiés					
	4.2. Qualité, véracité et sincérité des documents de contrôle par rapport aux constatations physiques	Non-conformité de l'Ouvrage, fourniture/équipement par rapport aux plans et cahier des charges	L'ouvrage est conforme au cahier de charge	Rien à signaler	Conforme	Conforme
	4.3. Conformité vis-à-vis des plans et cahier de charges	Non-conformité de la construction (T) par rapport aux normes et réglementation en vigueur en matière de construction	Non applicable	Non applicable		
	4.4. Conclusion sur la Conformité de la réception, de la livraison ou de l'achèvement s'il y a lieu		La réception est conforme	La livraison est conforme	Conforme	Conforme
RM05	Cohérence des quantités par grande	Non concordance entre les quantités de matériaux ou d'intrants sélectionnés à	Conforme	Conforme	Non applicable	Non applicable

N°	Référence du marché		T_PROVAC2_53112	F_MAEP_62236	S_PAPVIRE-ABC 61892	PI_PAPVIRE-ABC 61898
	Rubriques		Réalisation de 100 poches de filets de 5x5x2 m pour renforcer les capacités des pisciculteurs en infrastructures aquacoles	Acquisition de matériels et équipements de bureau au profit des structures centrales du MAEP (lot 1 à 2) Lot 1	Recrutement d'un consultant individuel pour la réorganisation des archives du PAPVIRE-ABC	Recrutement d'un consultant pour l'élaboration du rapport d'achèvement du projet d'appui à la production vivrière et de renforcement de la résilience dans les départements de l'Alibori, du Borgou et des Collines (PAPVIRE-ABC)
	Montant du marché TTC ( ou bon de commande)		94 341 000	10 025 550	9 500 000	8 565 000
	Titulaire du marché		ETS NEC BTP	KUIFI SERVICES	Sylviane U. AHOUEGAN	Théophile S SEGO SOUNON
	Réception provisoire ou Réception définitive		RD	RD	RD	RD
	Risque d'anomalies vérifiés					
	rubrique et par sondage	partir des essais physiques effectués (voir les attachements pour les travaux)				
RM07	Existence de dangers environnementaux et sociaux futurs pouvant découler des travaux	Identification de risques sociaux et environnementaux inhérents soit à l'usage des biens livrés dans le temps soit à leur rythme rapide d'obsolescence (prendre la photo et faire les commentaires nécessaires)	Non applicable	Non applicable	Non applicable	Non applicable
RM08	Concordance entre le niveau d'exécution physique et les décaissements en cas de non achèvement des travaux à la date de l'audit	Paiements effectués non en corrélation avec le niveau d'exécution physique des travaux	Le paiement effectué est en corrélation avec le niveau d'exécution physique des travaux	Le paiement effectué est en corrélation avec le niveau d'exécution physique des travaux	Conforme	Conforme
RM09		Modifications apportées aux quantités et mètres en cours de chantier non justifiées	N/A	N/A		

N°	Référence du marché		T_PROVAC2_53112	F_MAEP_62236	S_PAPVIRE-ABC 61892	PI_PAPVIRE-ABC 61898
	Rubriques		Réalisation de 100 poches de filets de 5x5x2 m pour renforcer les capacités des pisciculteurs en infrastructures aquacoles	Acquisition de matériels et équipements de bureau au profit des structures centrales du MAEP (lot 1 à 2) Lot 1	Recrutement d'un consultant individuel pour la réorganisation des archives du PAPVIRE-ABC	Recrutement d'un consultant pour l'élaboration du rapport d'achèvement du projet d'appui à la production vivrière et de renforcement de la résilience dans les départements de l'Alibori, du Borgou et des Collines (PAPVIRE-ABC)
	Montant du marché TTC ( ou bon de commande)		94 341 000	10 025 550	9 500 000	8 565 000
	Titulaire du marché		ETS NEC BTP	KUIFI SERVICES	Sylviane U. AHOUEGAN	Théophile S SEGO SOUNON
	Réception provisoire ou Réception définitive		RD	RD	RD	RD
	Risque d'anomalies vérifiés					
	Existence d'un Avenant au marché initial	Modifications apportées non visibles physiquement	N/A	N/A	N/A	N/A

Suite 1

N°	Référence du marché		F MAEP 62236	F MAEP 62241
	Rubriques		Acquisition de matériels et équipements de bureau au profit des structures centrales du MAEP (lot 1 à 2) Lot 2	Acquisition de mobiliers de bureau au profit des structures centrales du MAEP lot 1 et 2)/ LOT 1
	Montant du marché TTC ( ou bon de commande)		200 209 916	9 950 300
	Titulaire du marché		ISIS BUSINESS	KUIFI SERVICES
	Réception provisoire ou Réception définitive		RD	RD
	Risque d'anomalies vérifiés			
RM01	Contrôle de l'existence de certaines pièces liées à la matérialité physique	Absence du Rapport d'étude de faisabilité couvrant les aspects techniques, financiers, environnementaux, sociétaux préalables à la réalisation des travaux	Non applicable	Non applicable
		Absence du PV de réunion de chantier	Non applicable	Non applicable
		Absence du Rapport de supervision et de contrôle du service technique ou du bureau de contrôle	Non applicable	Non applicable
		Absence du PV de réception définitive en cas d'extinction du délai de garantie	Non applicable	Non applicable
		Absence des Factures envoyées par le titulaire	Facture réceptionnée	Facture réceptionnée
		Absence des Décomptes & Attachements annexés aux factures envoyées par le titulaire	Non applicable	Non applicable
RM02	Réalité physique	Ouvrage, fourniture/équipement/Livrables inexistant	Les fournitures existent physiquement	Les fournitures existent physiquement
RM03	Conformité des prestations vis-à-vis de l'offre	Non-Conformité de la prestation par rapport à son offre	Il y a conformité de la prestation par rapport à son offre	Il y a conformité de la prestation par rapport à son offre
		Non Concordance entre les documents de la passation et ceux de l'exécution	Les documents de la passation concordent avec ceux de l'exécution	Les documents de la passation concordent avec ceux de l'exécution
RM04	4.1. Conformité physique des prestations avec les documents liés à l'exécution	Caractéristiques de l'Ouvrage, fourniture/équipement/Livrables non conformes avec les PV de réception, les rapports du bureau	Les caractéristiques de la livraison sont conformes aux documents de réception.	Les caractéristiques de la livraison sont conformes aux documents de réception.

N°	Référence du marché		F MAEP 62236	F MAEP 62241
	Rubriques		Acquisition de matériels et équipements de bureau au profit des structures centrales du MAEP (lot 1 à 2) Lot 2	Acquisition de mobiliers de bureau au profit des structures centrales du MAEP lot 1 et 2)/ LOT 1
	Montant du marché TTC ( ou bon de commande)		200 209 916	9 950 300
	Titulaire du marché		ISIS BUSINESS	KUIFI SERVICES
	Réception provisoire ou Réception définitive		RD	RD
	Risque d'anomalies vérifiés			
		d'études et de contrôle, la comptabilité matières (prise de vues)		
	4.2. Qualité, véracité et sincérité des documents de contrôle par rapport aux constatations physiques	Non-conformité de l'Ouvrage, fourniture/équipement par rapport aux plans et cahier des charges	RAS	RAS
	4.3. Conformité vis-à-vis des plans et cahier de charges	Non-conformité de la construction (T) par rapport aux normes et réglementation en vigueur en matière de construction	Non applicable	Non applicable
	4.4. Conclusion sur la Conformité de la réception, de la livraison ou de l'achèvement s'il y a lieu		La livraison est conforme	La livraison est conforme
RM05	Cohérence des quantités par grande rubrique et par sondage	Non concordance entre les quantités de matériaux ou d'intrants sélectionnés à partir des essais physiques effectués (voir les attachements pour les travaux)	Conforme	Conforme
RM07	Existence de dangers environnementaux et sociaux futurs pouvant découler des travaux	Identification de risques sociaux et environnementaux inhérents soit à l'usage des biens livrés dans le temps soit à leur rythme rapide d'obsolescence (prendre la photo et faire les commentaires nécessaires)	Non applicable	Non applicable
RM08	Concordance entre le niveau d'exécution physique et les décaissements en cas de non achèvement des travaux à la date de l'audit	Paiements effectués non en corrélation avec le niveau d'exécution physique des travaux	Le paiement effectué est en corrélation avec le niveau d'exécution physique des travaux	Le paiement effectué est en corrélation avec le niveau d'exécution physique des travaux

N°	Référence du marché		F MAEP 62236	F MAEP 62241
	Rubriques		Acquisition de matériels et équipements de bureau au profit des structures centrales du MAEP (lot 1 à 2) Lot 2	Acquisition de mobiliers de bureau au profit des structures centrales du MAEP lot 1 et 2)/ LOT 1
	Montant du marché TTC ( ou bon de commande)		200 209 916	9 950 300
	Titulaire du marché		ISIS BUSINESS	KUIFI SERVICES
	Réception provisoire ou Réception définitive		RD	RD
	Risque d'anomalies vérifiés			
RM09	Existence d'un Avenant au marché initial	Modifications apportées aux quantités et mètres en cours de chantier non justifiées	N/A	N/A
		Modifications apportées non visibles physiquement	N/A	N/A

SUITE 2

N°	Référence du marché		F MAEP 62241	F MAEP 64323
	Rubriques		Acquisition de mobiliers de bureau au profit des structures centrales du MAEP lot 1 et 2)/ LOT 2	Acquisition de matériels informatiques et accessoires au profit des structures techniques du MAEP LOT 1 à 6 / Lot 3 CT SAGSA
	Montant du marché TTC ( ou bon de commande)		172 530 000	11 313 275
	Titulaire du marché		CHOKMAR	CODE BARRE TECH
	Réception provisoire ou Réception définitive		RD	RD
	Risque d'anomalies vérifiés			
RM01	Contrôle de l'existence de certaines pièces liées à la matérialité physique	Absence du Rapport d'étude de faisabilité couvrant les aspects techniques, financiers, environnementaux, sociétaux préalables à la réalisation des travaux	Non applicable	Non applicable
		Absence du PV de réunion de chantier	Non applicable	Non applicable
		Absence du Rapport de supervision et de contrôle du service technique ou du bureau de contrôle	Non applicable	Non applicable
		Absence du PV de réception définitive en cas d'extinction du délai de garantie	Non applicable	Non applicable
		Absence des Factures envoyées par le titulaire	Facture réceptionnée	Facture réceptionnée
		Absence des Décomptes & Attachements annexés aux factures envoyées par le titulaire	Non applicable	Non applicable
RM02	Réalité physique	Ouvrage, fourniture/équipement/Livrables inexistant	Les fournitures existent physiquement	Les fournitures existent physiquement
RM03	Conformité des prestations vis-à-vis de l'offre	Non-Conformité de la prestation par rapport à son offre	Il y a conformité de la prestation par rapport à son offre	Il y a conformité de la prestation par rapport à son offre
		Non Concordance entre les documents de la passation et ceux de l'exécution	Les documents de la passation concordent avec ceux de l'exécution	Les documents de la passation concordent avec ceux de l'exécution
RM04	4.1. Conformité physique des prestations avec les documents liés à l'exécution	Caractéristiques de l'Ouvrage, fourniture/équipement/Livrables non conformes avec les PV de réception, les rapports du bureau d'études et de contrôle, la comptabilité matières (prise de vues)	Les caractéristiques des livraisons sont conformes aux documents de réception.	Les caractéristiques des livraisons sont conformes aux documents de réception.
	4.2. Qualité, véracité et sincérité des documents de contrôle par rapport aux constatations physiques	Non-conformité de l'Ouvrage, fourniture/équipement par rapport aux plans et cahier des charges	RAS	RAS
	4.3. Conformité vis-à-vis des plans et cahier de charges	Non-conformité de la construction (T) par rapport aux normes et réglementation en vigueur en matière de construction	Non applicable	Non applicable
	4.4. Conclusion sur la Conformité de la réception, de la livraison ou de l'achèvement s'il y a lieu		La livraison est conforme	La livraison est conforme

RM05	Cohérence des quantités par grande rubrique et par sondage	Non concordance entre les quantités de matériaux ou d'intrants sélectionnés à partir des essais physiques effectués (voir les attachements pour les travaux)	Conforme	Conforme
RM07	Existence de dangers environnementaux et sociaux futurs pouvant découler des travaux	Identification de risques sociaux et environnementaux inhérents soit à l'usage des biens livrés dans le temps soit à leur rythme rapide d'obsolescence (prendre la photo et faire les commentaires nécessaires)	Non applicable	Non applicable
RM08	Concordance entre le niveau d'exécution physique et les décaissements en cas de non achèvement des travaux à la date de l'audit	Paiements effectués non en corrélation avec le niveau d'exécution physique des travaux	Le paiement effectué est en corrélation avec le niveau d'exécution physique du marché	Le paiement effectué est en corrélation avec le niveau d'exécution physique du marché
RM09	Existence d'un Avenant au marché initial	Modifications apportées aux quantités et métrés en cours de chantier non justifiées	N/A	N/A
		Modifications apportées non visibles physiquement	N/A	N/A



SUITE 3

N°	Référence du marché		F MAEP 64323
	Rubriques		Acquisition de matériels informatiques et accessoires au profit des structures techniques du MAEP (lots 1 à 6) LOT 5 / La DANA
	Montant du marché TTC ( ou bon de commande)		8 153 422
	Titulaire du marché		WALK IN LOVE
	Réception provisoire ou Réception définitive		RD
	Risque d'anomalies vérifiés		
RM01	Contrôle de l'existence de certaines pièces liées à la matérialité physique	Absence du Rapport d'étude de faisabilité couvrant les aspects techniques, financiers, environnementaux, sociétaux préalables à la réalisation des travaux	Non applicable
		Absence du PV de réunion de chantier	Non applicable
		Absence du Rapport de supervision et de contrôle du service technique ou du bureau de contrôle	Non applicable
		Absence du PV de réception définitive en cas d'extinction du délai de garantie	Non applicable
		Absence des Factures envoyées par le titulaire	Facture réceptionnée
		Absence des Décomptes & Attachements annexés aux factures envoyées par le titulaire	Non applicable
RM02	Réalité physique	Ouvrage, fourniture/équipement/Livrables inexistant	Les fournitures existent physiquement
RM03	Conformité des prestations vis-à-vis de l'offre	Non-Conformité de la prestation par rapport à son offre	Il y a conformité de la prestation par rapport à son offre
		Non Concordance entre les documents de la passation et ceux de l'exécution	Les documents de la passation concordent avec ceux de l'exécution
RM04	4.1. Conformité physique des prestations avec les documents liés à l'exécution	Caractéristiques de l'Ouvrage, fourniture/équipement/Livrables non conformes avec les PV de réception, les rapports du bureau d'études et de contrôle, la comptabilité matières (prise de vues)	Les caractéristiques des livrables sont conformes aux documents de réception.

N°	Référence du marché		F MAEP 64323
	Rubriques		Acquisition de matériels informatiques et accessoires au profit des structures techniques du MAEP (lots 1 à 6) LOT 5 / La DANA
	Montant du marché TTC ( ou bon de commande)		8 153 422
	Titulaire du marché		WALK IN LOVE
	Réception provisoire ou Réception définitive		RD
	Risque d'anomalies vérifiés		
	4.2. Qualité, véracité et sincérité des documents de contrôle par rapport aux constatations physiques	Non-conformité de l'Ouvrage, fourniture/équipement par rapport aux plans et cahier des charges	Les biens livrés sont conformes au cahier de charge
	4.3. Conformité vis-à-vis des plans et cahier de charges	Non-conformité de la construction (T) par rapport aux normes et réglementation en vigueur en matière de construction	Non applicable
	4.4. Conclusion sur la Conformité de la réception, de la livraison ou de l'achèvement s'il y a lieu		La livraison est conforme aux documents
RM05	Cohérence des quantités par grande rubrique et par sondage	Non concordance entre les quantités de matériaux ou d'intrants sélectionnés à partir des essais physiques effectués (voir les attachements pour les travaux)	Conforme
RM07	Existence de dangers environnementaux et sociaux futurs pouvant découler des travaux	Identification de risques sociaux et environnementaux inhérents soit à l'usage des biens livrés dans le temps soit à leur rythme rapide d'obsolescence (prendre la photo et faire les commentaires nécessaires)	Non applicable
RM08	Concordance entre le niveau d'exécution physique et les décaissements en cas de non achèvement des travaux à la date de l'audit	Paiements effectués non en corrélation avec le niveau d'exécution physique des travaux	Le paiement effectué est en corrélation avec le niveau d'exécution physique des travaux
RM09	Existence d'un Avenant au marché initial	Modifications apportées aux quantités et mètres en cours de chantier non justifiées	N/A
		Modifications apportées non visibles physiquement	N/A

## LES VUES PHOTOGRAPHIQUES

**Réalisation de 100 poches de filets de 5x5x2 m pour renforcer les capacités des pisciculteurs en infrastructures aquacoles**

Réalisation de 100 poches de filets de 5x5x2 m pour renforcer les capacités des pisciculteurs en infrastructures aquacoles : SEME 1



Réalisation de 100 poches de filets de 5x5x2 m pour renforcer les capacités des pisciculteurs en infrastructures aquacoles : SEME 2



Suite



**Réalisation de 100 poches de filets de 5x5x2 m pour renforcer les capacités des pisciculteurs en infrastructures aquacoles : PORTO NOVO**



Acquisition de mobiliers de bureau au profit des structures centrales du MAEP lot 1 et 2)

Acquisition de mobiliers de bureau au profit des structures centrales du MAEP lot 1 et 2





Suite



## Acquisition de matériels et équipements de bureau au profit des structures centrales du MAEP (lot 1 à 2)

### Acquisition de matériels et équipements de bureau au profit des structures centrales du MAEP (lot 1 à 2)

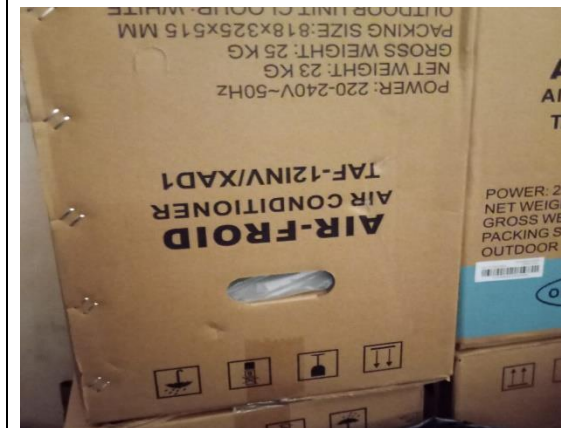



Suite



Acquisition de matériels informatiques et accessoires au profit des structures techniques du MAEP (lots 1 à 6)

Acquisition de matériels informatiques et accessoires au profit des structures techniques du MAEP (lots 1 à 6)

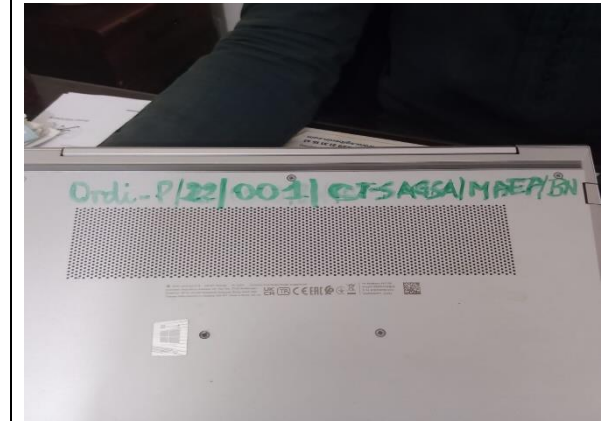



Suite

